Mecánica a utilizar por el sistema "**Patagonia Gestión** ®" para contabilizar una venta:
(Si la variable "**SINLOTEENVENTAS**" no está activada, los asientos se grabaran en un temporal para luego ingresar un lote entre fechas de las ventas. Esta variable se modifica con el aplicativo "**PATAGONIA_CONFIGURACIONES.EXE**")

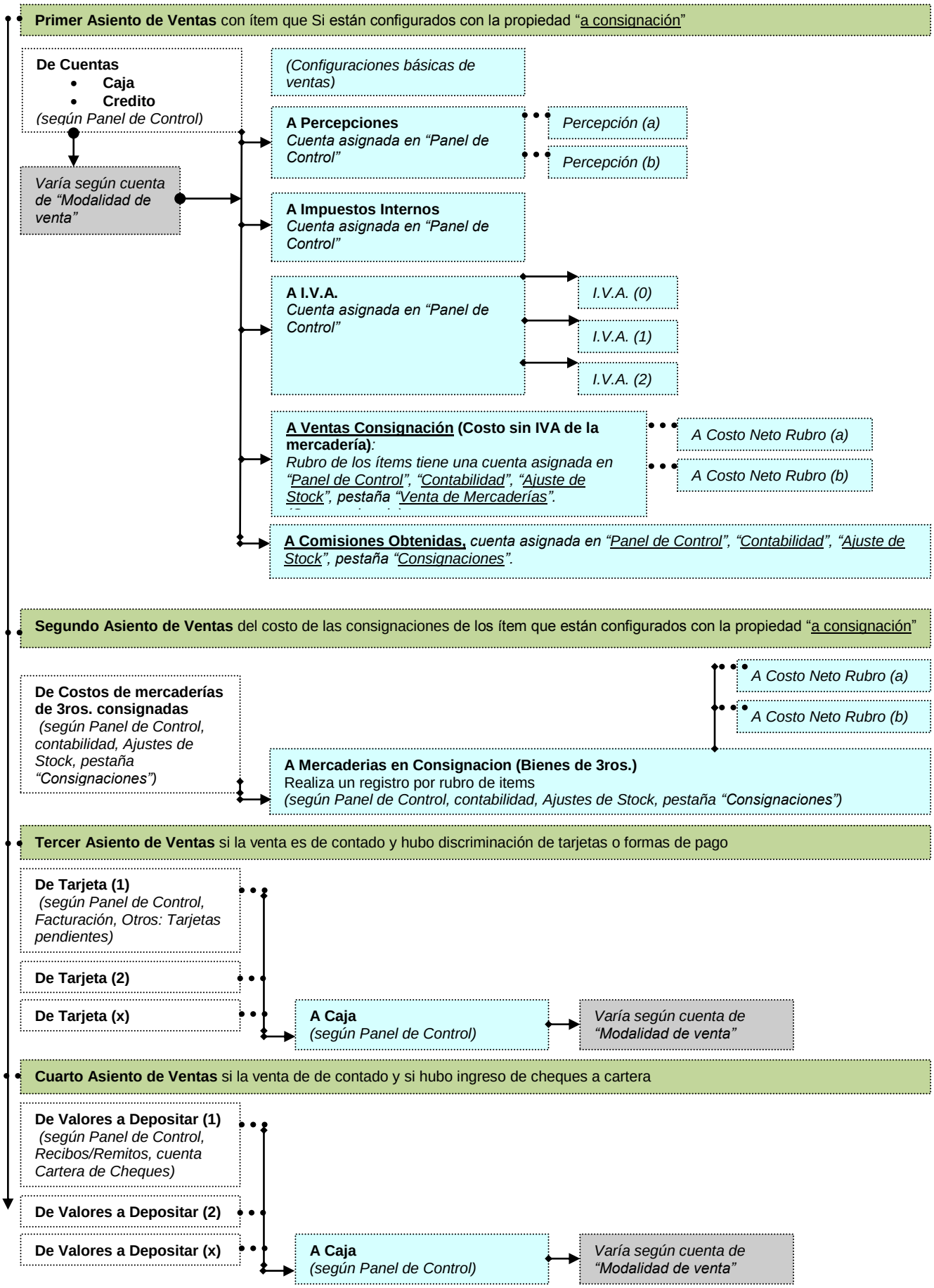

Diagrama del Precio de Venta al Publico de los ítems del Patagonia Gestion ®
Archivo: E:\Importan\Sitio_Sistemas_Ceibo\Asientos de ventas - 2.doc
Fecha y hora de impresión: 22/12/2014 19:18:17